Piano regolatore del

COMUNE DI

RONCO SOPRA ASCONA

Piano delle zone

Data	Novembre 2015
Scala	1:2000
Dimensioni	604 x 2155 mm

PIANO CONFORME ALLA DECISIONE DEL CdS n°954 del 11 marzo 2015

DIPARTIMENTO DEL TERRITORIO
SST - Ufficio delle pianificazione locale
Il/per ufficio

studio RaMAbar.ch
Via Ferrera 8 - 6600 Locarno
Tel. 091 751 41 41 - info@ramabar.ch

Legenda

- NV Nucleo tradizionale — vedasi anche scheda di PR Nucleo in scala 1:1000
- RE Zona residenziale estensiva
- RSI Zona residenziale semi-intensiva
- Rs Zona residenziale speciale a lago
  - Settore Porto Ronco
  - Settore di servizio
- ZA Zona alberghiera
  - Settore di promozione turistico-alberghiera
- Zona per edifici pubblici EP
- Zona per attrezzature pubbliche AP
- Zona per edifici privati d'interesse pubblico Epp
- Proposta di tracciato nuova galleria CIT (Portali)
- Linea di arretramento (10 ml dalla mezzaria alveo)
- Ag Zona agricola
- SDS Territorio senza destinazione specifica
- Bosco
- Limite boschivo accertato
- P/Pc Aree di posteggio
- Zona di protezione del paesaggio
- Zona di pericolo medio
- Zona di pericolo basso
- Corsi d'acqua, riali
- Vuoto pianificatorio

Zona per edifici pubblici EP

1 Municipio, centro culturale, palestra, mapp. 1805
2 Scuola dell'infanzia, mapp. 1114p
3 Scuola elementare, mapp. 1114p
5 Deposito comunale, ev. Pci, mapp. 1114p
6 Magazzini comunali, raccolta rifiuti riciclabili, ev. Pci, mapp. 724p
7 Casa patriziale, mapp. 1253, 2039

11 Chiesa parrocchiale di S. Martino, mapp. 1252, 1256
12 Cappella di S. Maria delle Grazie, mapp. 1260, 1263
22 Posteggio e area di svago, mapp. 730

Zona per attrezzature pubbliche AP

21 Area di gioco per bambini, mapp. 1113, 1114p
22 Area di svago, mapp. 431, 667, 1687
23 Area di svago a lago, mapp. 853
24 Area boschiva attrezzata con funzione ricreativa, mapp. 1711, 1886
25 Bagno pubblico, mapp. 1001, 1002, 1003
26 Porto natanti Crodolo (160 posti barca), mapp. 1007, 1008, 1305, 1404, 1407, 1469, 1505, 1990, 1994
27 Porto vecchio e attracco battelli, mapp. 1039, 1040, 1997
28 Cimitero, mapp. 727b, 728p
30 Belvedere, lavatoio, mapp. 613, 1116p, 1118

Zona per edifici privati d'interesse pubblico Epp
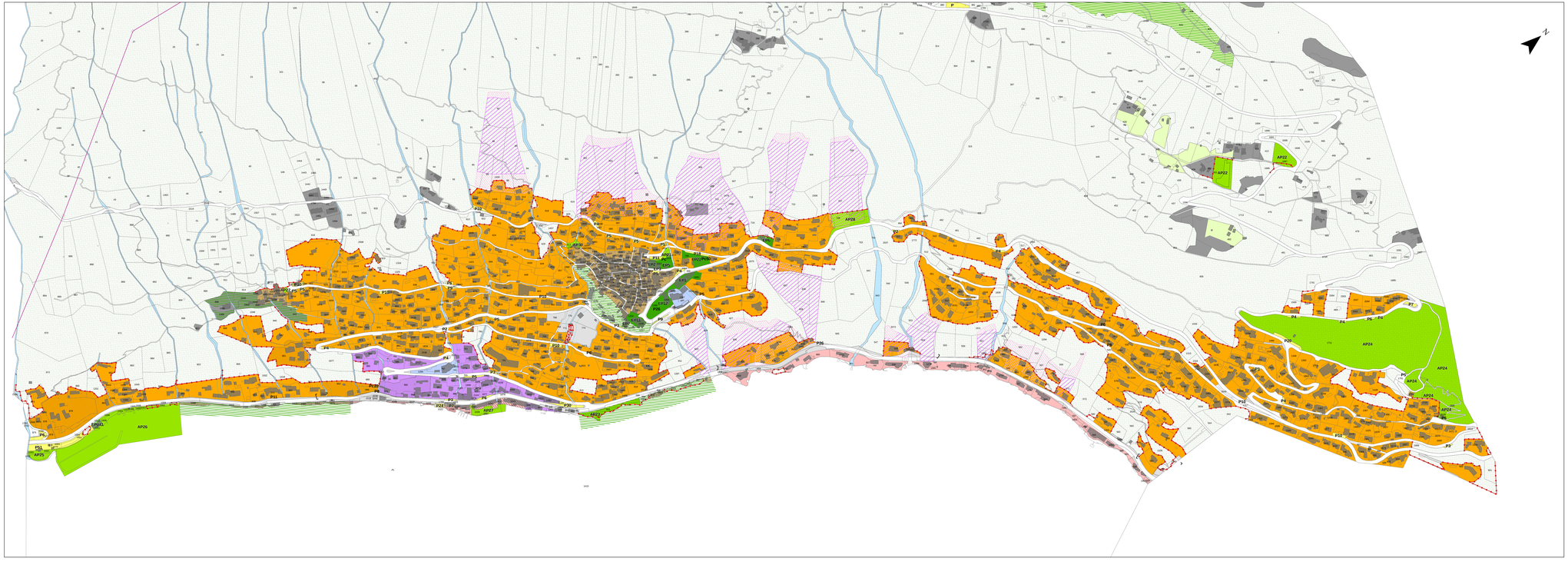
41 Centro nautico Crodolo, mapp. 1005